Análise Temática para Carta Geotecnica - Uso e Ocupação do Solo

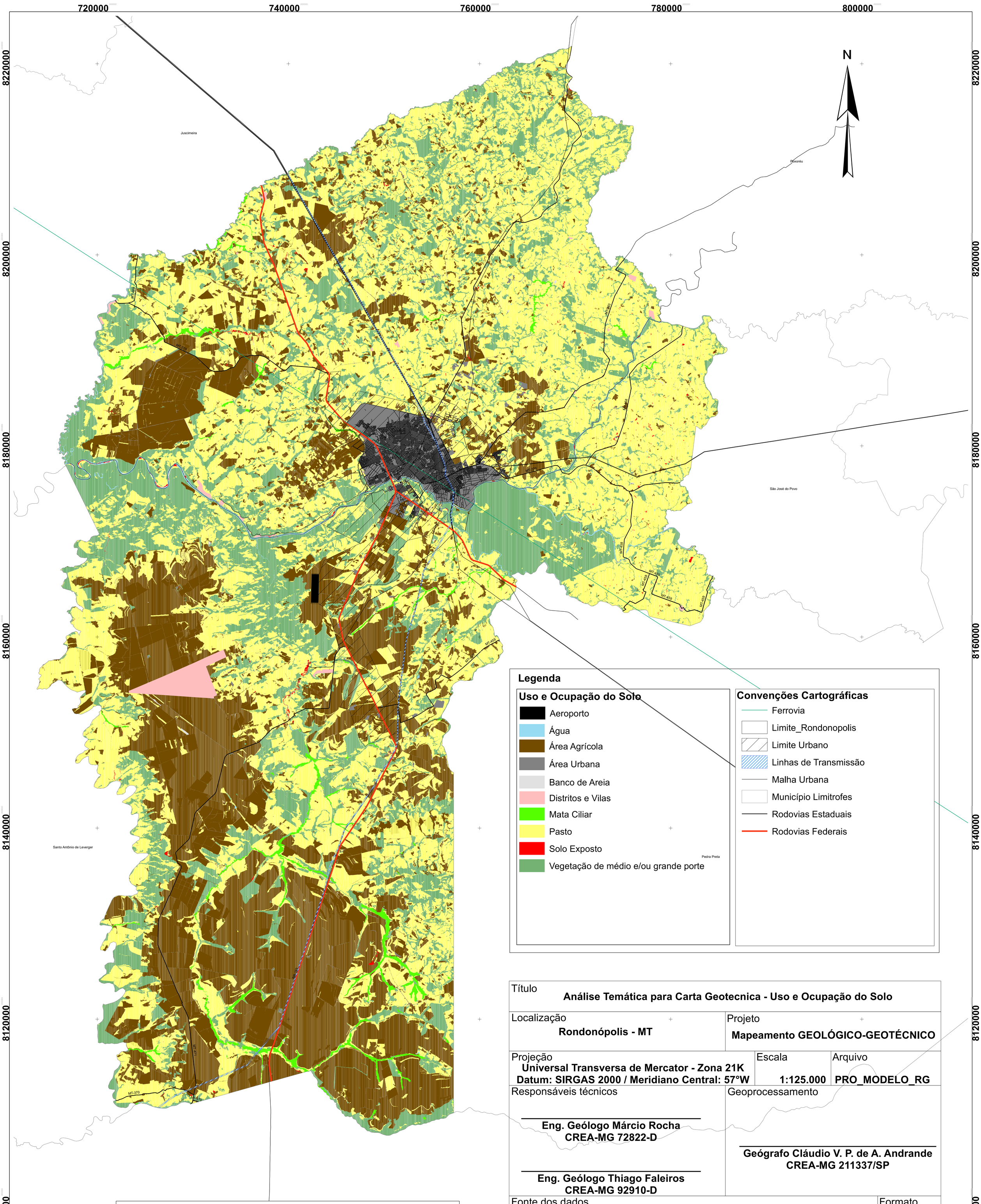

Título **Análise Temática para Carta Geotecnica - Uso e Ocupação do Solo**		
Localização **Rondonópolis - MT**	Projeto **Mapeamento GEOLÓGICO-GEOTÉCNICO**	
Projeção **Universal Transversa de Mercator - Zona 21K** **Datum: SIRGAS 2000 / Meridiano Central: 57°W**	Escala **1:125.000**	Arquivo **PRO_MODELO_RG**
Responsáveis técnicos **Eng. Geólogo Márcio Rocha** **CREA-MG 72822-D** **Eng. Geólogo Thiago Faleiros** **CREA-MG 92910-D**	Geoprocessamento **Geógrafo Cláudio V. P. de A. Andrande** **CREA-MG 211337/SP**	
Fonte dos dados Limites (SEPLAN,2017); Imagem SPOT; Rodovias (Ministério dos Transportes); Conferência Imagem 2017 (Google Earth) ; Demais dados Geoemp 2017.		Formato **A0** Data **OUT/2017** Folha **1/1**

Empreendedor

Prefeitura Municipal de Rondonópolis

Execução

(31) 3586-2888 www.geoemp.com.br