Análise Temática para Carta Geotécnica - Geomorfologia

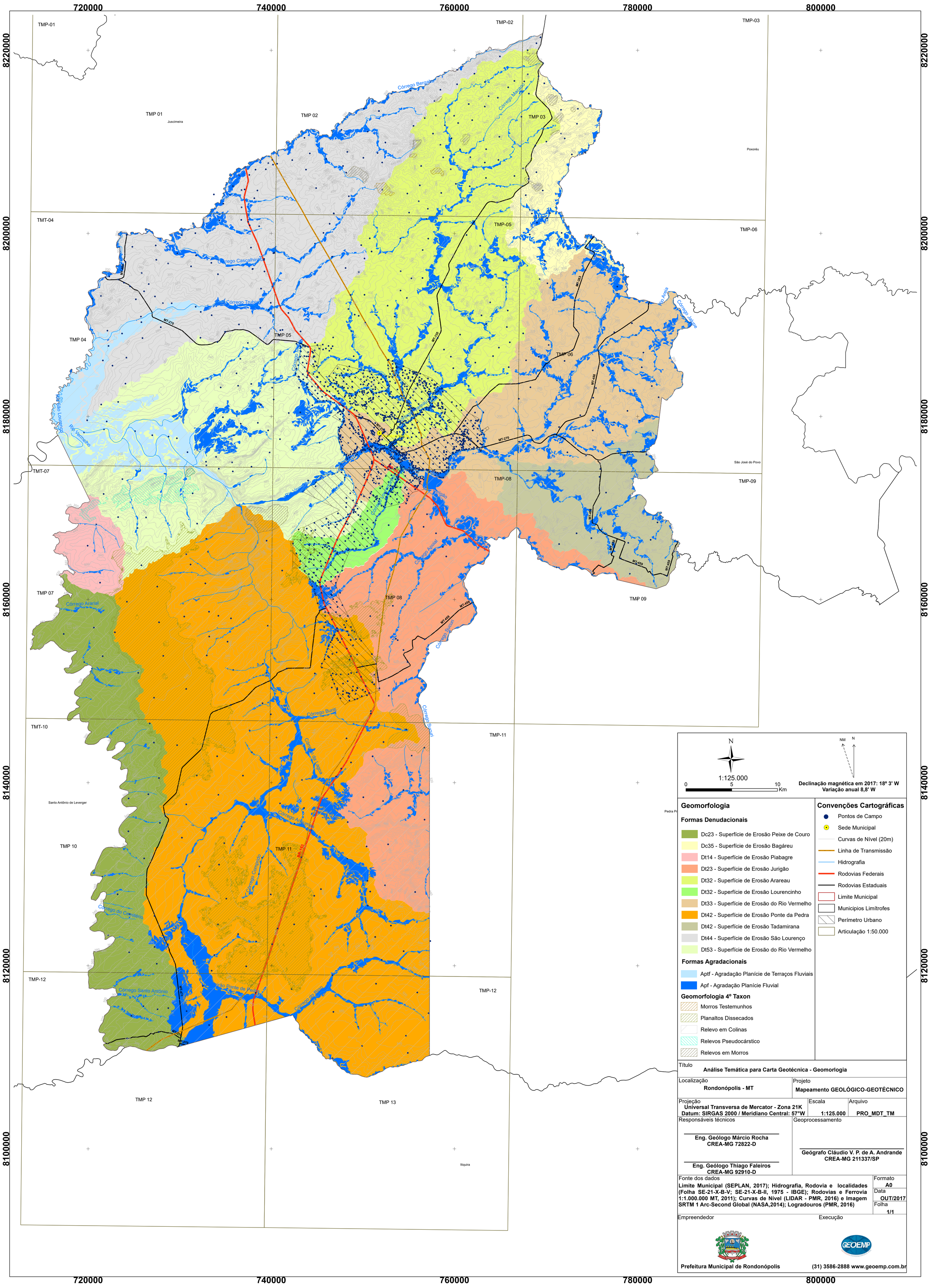

N

1:125.000

0 5 10 Km

NM N

Declinação magnética em 2017: 18º 3' W
Variação anual 8,8' W

Geomorfologia

Formas Denudacionais

- Dc23 - Superfície de Erosão Peixe de Couro
- Dc35 - Superfície de Erosão Bagáreu
- Dt14 - Superfície de Erosão Piabagre
- Dt23 - Superfície de Erosão Jurigão
- Dt32 - Superfície de Erosão Araureau
- Dt32 - Superfície de Erosão Lourencinho
- Dt33 - Superfície de Erosão do Rio Vermelho
- Dt42 - Superfície de Erosão Ponte da Pedra
- Dt42 - Superfície de Erosão Tadamirana
- Dt44 - Superfície de Erosão São Lourenço
- Dt53 - Superfície de Erosão do Rio Vermelho

Formas Agradacionais

- Aptf - Agradação Planície de Terraços Fluviais
- Apf - Agradação Planície Fluvial

Geomorfologia 4º Taxon

- Morros Testemunhos
- Planaltos Dissecados
- Relevo em Colinas
- Relevos Pseudocárstico
- Relevos em Morros

Convenções Cartográficas

- Pontos de Campo
- Sede Municipal
- Curvas de Nível (20m)
- Linha de Transmissão
- Hidrografia
- Rodovias Federais
- Rodovias Estaduais
- Limite Municipal
- Municipios Limítrofes
- Perímetro Urbano
- Articulação 1:50.000

Título
Análise Temática para Carta Geotécnica - Geomorlogia

Localização	Projeto
Rondonópolis - MT	**Mapeamento GEOLÓGICO-GEOTÉCNICO**

Projeção	Escala	Arquivo
Universal Transversa de Mercator - Zona 21K **Datum: SIRGAS 2000 / Meridiano Central: 57°W**	**1:125.000**	**PRO_MDT_TM**

Responsáveis técnicos	Geoprocessamento
Eng. Geólogo Márcio Rocha **CREA-MG 72822-D** **Eng. Geólogo Thiago Faleiros** **CREA-MG 92910-D**	**Geógrafo Cláudio V. P. de A. Andrande** **CREA-MG 211337/SP**

Fonte dos dados
Limite Municipal (SEPLAN, 2017); Hidrografia, Rodovia e localidades (Folha SE-21-X-B-V; SE-21-X-B-II, 1975 - IBGE); Rodovias e Ferrovia 1:1.000.000 MT, 2011); Curvas de Nível (LIDAR - PMR, 2016) e Imagem SRTM 1 Arc-Second Global (NASA,2014); Logradouros (PMR, 2016)

Formato	Data	Folha
A0	**OUT/2017**	**1/1**

Empreendedor	Execução
Prefeitura Municipal de Rondonópolis	**(31) 3586-2888 www.geoemp.com.br**